

第31回

大阪府作業療法学会

The 31st Meeting of the Osaka Association of Occupational Therapists

30年の歴史、次の世代へ!



会期 2016年 10月30日(日)

会場 大阪国際交流センター

学会長 中川 正己 大阪労災病院

主催 一般社団法人 大阪府作業療法士会



第31回大阪府作業療法学会

参加受付用紙

氏名	会員番号
所属	

お願い

- あらかじめご記入の上、当日受付にてご提出ください。
- 下記の該当する□をチェックしてください。
- おつりのないようにご協力をお願いします。

大阪府士会員 3,000円

(平成28年度府士会費納入シールを提示ください)

※シールの提示がない場合は非会員扱いとし、10,000円が必要です。

→ 受付①へお越してください

他府県士会員、他職種 4,000円 (日本作業療法士協会会員証を提示ください)

非会員 10,000円

一般 無料 (府民公開講座 13:00~14:30)

医師 無料

学生 無料 (学生証の提示をお願いします)

※有資格者で参加する場合は、該当する受付ブースへお越してください

→ 受付②へお越してください

演者 3,000円 (平成28年度府士会費納入シールを提示ください)
(ポスター演題 シンポジウム)

座長 3,000円 (平成28年度府士会費納入シールを提示ください)

→ 受付③へお越してください

府士会入会希望

今年度府士会費納入

→ 受付④へお越してください

作業療法士の場合、「一般」参加は出来ません。ご了承ください。

2016年10月吉日

病 院 長 様
施 設 長 様

第31回大阪府作業療法学会
学会長 中川 正己



第31回大阪府作業療法学会出張許可について（依頼）

謹 啓

時下ますますご清祥のこととお喜び申し上げます。

平素より一般社団法人大阪府作業療法士会の活動に格別のご理解とご協力を賜り、厚く御礼申しあげます。

さてこの度、第31回大阪府作業療法学会を下記の通り開催する運びとなりました。つきましては、貴施設の作業療法士 _____ 殿の学会出張に際し、格別のご配慮を賜りますよう謹んでお願い申しあげます。

謹 白

記

日 時：2016年10月30日（日）9：40～17：00

会 場：大阪国際交流センター

〒543-0001 大阪市天王寺区上本町8-2-6
TEL：06-6772-5931

内 容：府民公開講座

日本作業療法士協会設立50周年記念事業 公開講座

学会シンポジウム

演題発表（ポスター発表）

体験コーナー ほか



The 31st Meeting of
the Osaka Association of Occupational Therapists

第31回 大阪府作業療法学会

30年の歴史、次の世代へ!

主 催 ◆ 一般社団法人 大阪府作業療法士会

後 援 ◆ 大 阪 府

大 阪 市

堺 市

一般社団法人 大阪府医師会

一般社団法人 大阪府病院協会

一般社団法人 大阪府私立病院協会

公益社団法人 大阪府看護協会

公益社団法人 大阪介護支援専門員協会

公益社団法人 大阪介護福祉士会

公益社団法人 大阪府理学療法士会

一般社団法人 大阪府言語聴覚士会

特別後援 ◆ 一般社団法人 日本作業療法士協会

学会長 ● 中川 正己 労働者健康安全機構 大阪労災病院

会 期 ● 平成28年10月30日(日) 9:40~17:00

会 場 ● 大阪国際交流センター

〒543-0001 大阪市天王寺区上本町 8-2-6

TEL : 06-6772-5931

第31回大阪府作業療法学会 事務局

大阪労災病院 中央リハビリテーション部内

〒591-8025 堺市北区長曾根町 1179-3

TEL : 072-252-3561

E-mail : otosaka31st@yahoo.co.jp

INDEX

作業療法士会 会長挨拶	1
学会長挨拶	2
祝 辞	3
交通アクセス	6
会場案内図	7
参加者へのお知らせ	8
託児サービスのご案内	9
ポスター発表要項	10
ポスター演題演者へのお知らせ	11
座長へのお知らせ	12
日 程 表	13
プログラム	14
抄 録	
教育講演1・2	23
府民公開講座	25
日本作業療法協会設立50周年記念公開講座	26
推進事業	27
精神科シンポジウム1・2	28
体験コーナー	30
学会特別企画	31
学術部企画 [学術部研究会紹介・報告会]	32
一般演題(ポスター)	39
歴代学会長・学会会場	52
第31回大阪府作業療法学会 運営組織	53
機器展示企業一覧	54
広告・協賛企業一覧	55
編 集 後 記	56

交通アクセス

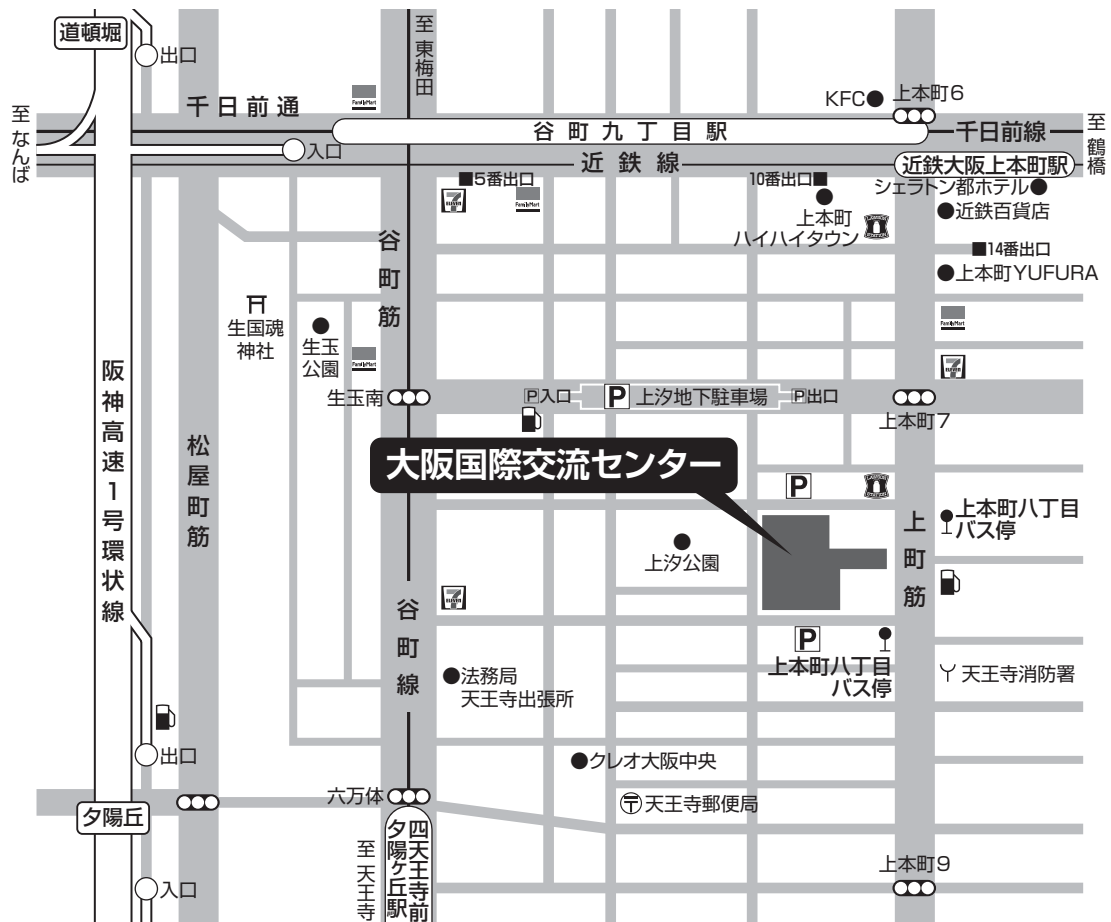
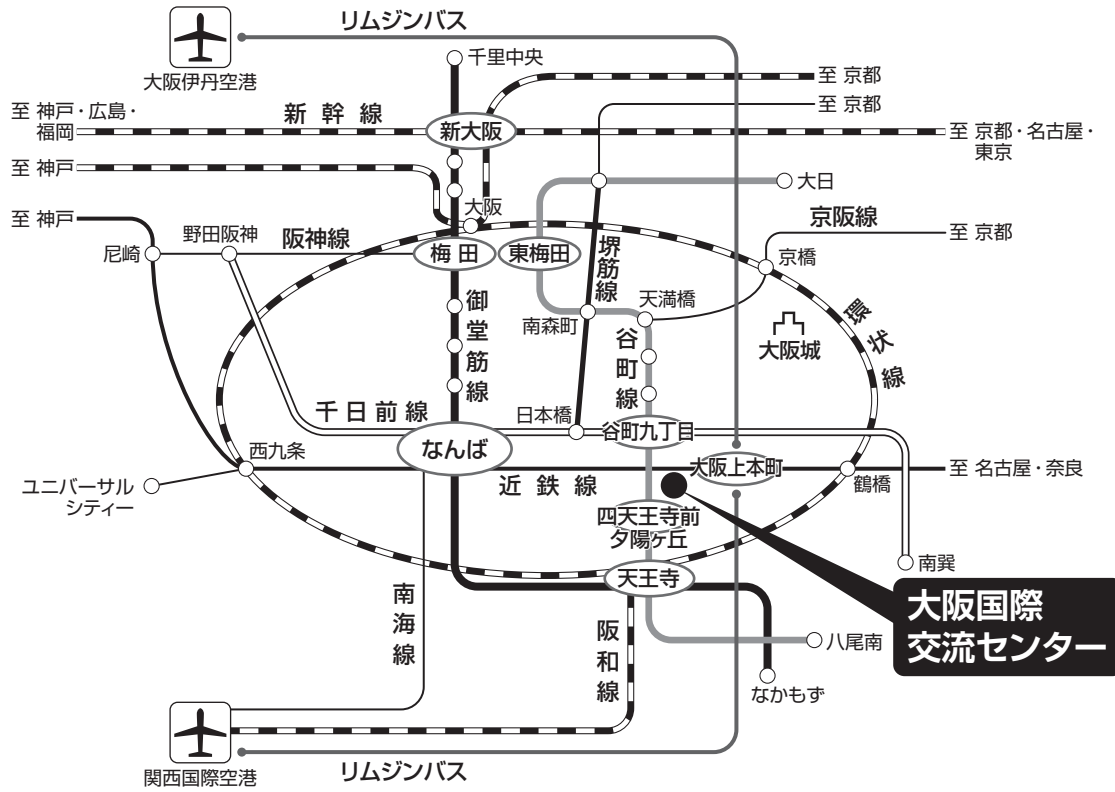

会場案内図

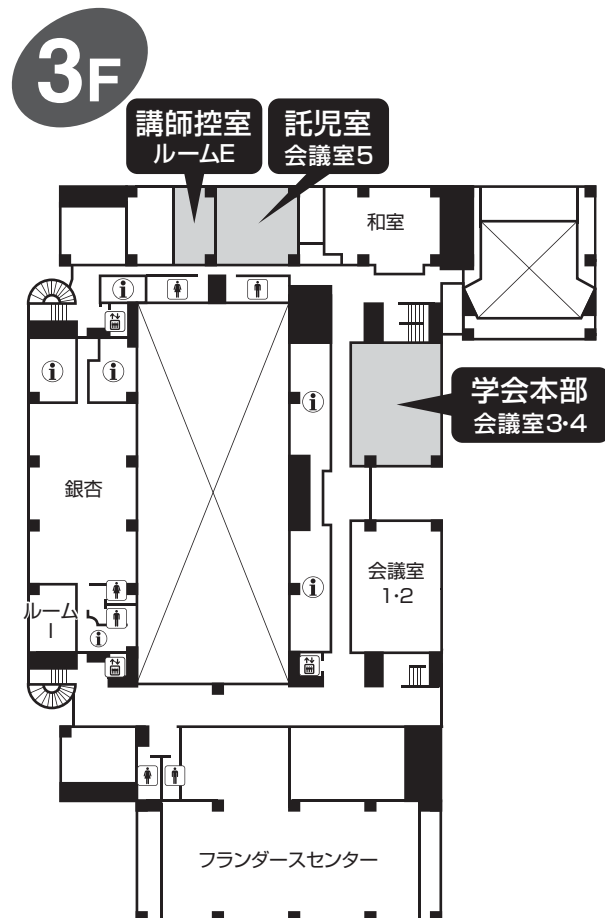
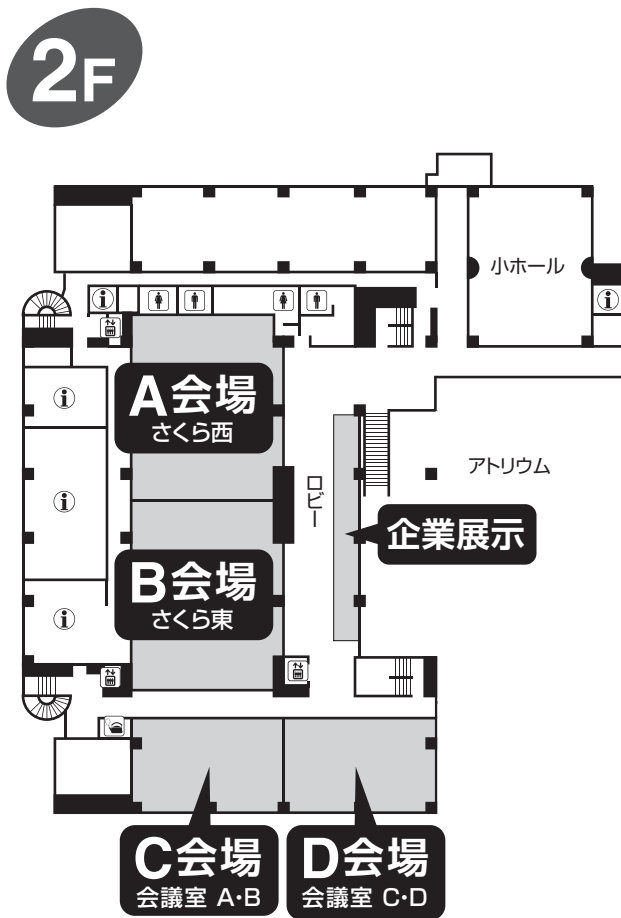
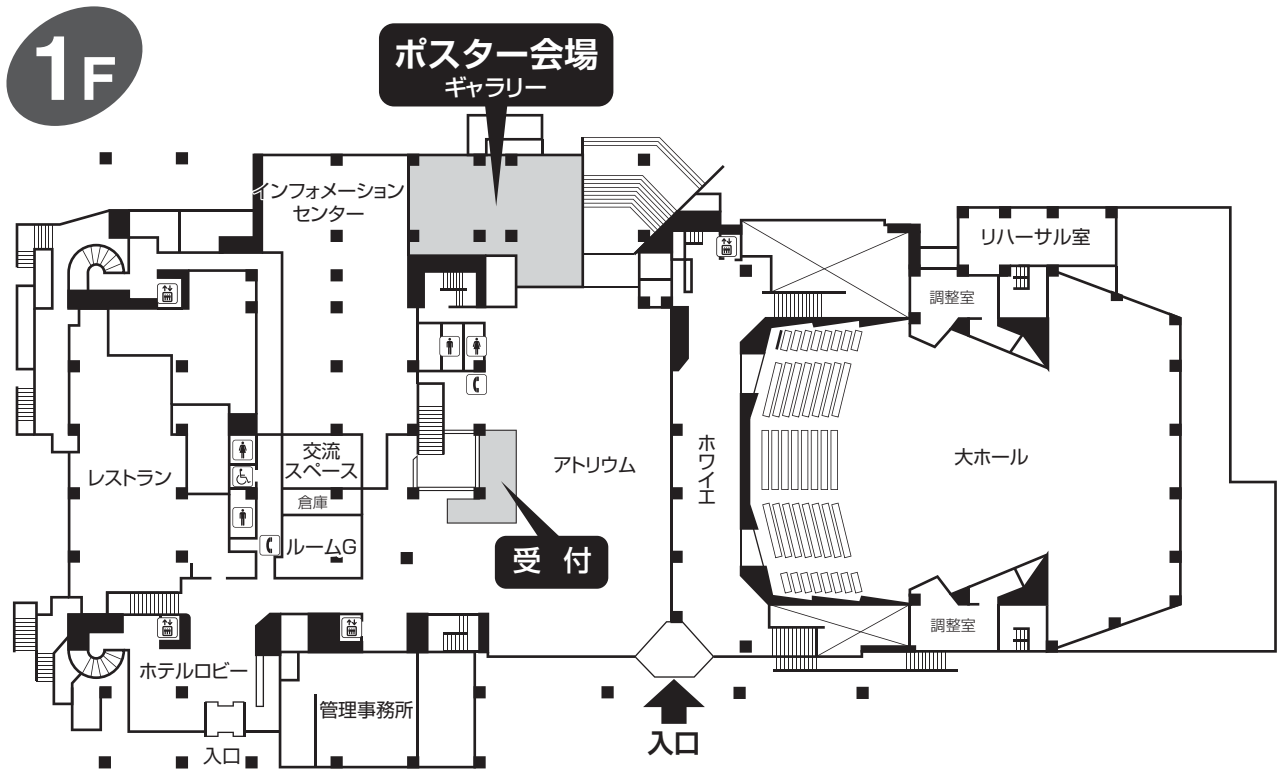

参加者へのお知らせ

1. 学会参加費、および受付について

- 1) 学会参加の受付は、10月30日(日) 9:00から行います。
当日は、生涯教育手帳と今年度のOT協会会員証(会員シール貼付、府士会会費納入が確認できるもの)をご持参下さい。

大阪府士会員：3,000円
他府県士会員・他職種：4,000円
非会員：10,000円
一般：無料
医師：無料
学生：無料
- 2) 日本作業療法士協会に登録されていても、府士会員ではない方は、非会員扱いとなります。学会当日は、府士会の入会手続きおよび会費の受付も同時に行います。
- 3) 本学会は、生涯教育単位認定システムに該当します。
- 4) 抄録集は当日1,000円にて販売します(一般参加の方は購入できません)。

2. 会場入場の注意

- 1) 受付時にネームプレートをお渡ししますので、所属と氏名を記入し、会場内では確認しやすいところにつけてください。
- 2) 会場内では携帯電話の電源を切るか、マナーモードでご利用ください。各セッションおよび講演中の携帯電話のご使用はお控えください。
- 3) 会場内での録音、写真・ビデオ撮影は禁止されています。但し、ポスター演題に關しましては演者の許可が出ている場合のみ写真撮影は可能です。

3. 会場、昼食について

- 1) 会場にはできる限り、公共交通機関をご利用になっておいでくださるよう、お願いいたします。
- 2) 会場内は、全館禁煙です。
- 3) 当日のお弁当はご用意いたしておりません。各自で昼食をご持参いただくか、駅周辺や会場周辺の飲食店等をご利用ください。
- 4) 飲食は、大ホール、小ホール、ギャラリー、ロビー以外可能ですが、講演・発表中の飲食はご遠慮ください。
- 5) ゴミは各自でお持ち帰りください。

託児サービスのご案内

学会開催中に福利厚生部で託児室を開室します。

1歳(12ヶ月)以上のお子様を対象とさせていただきます。利用を希望される方は ①氏名
②連絡先 ③託児希望人数、をご記入の上メールでお申し込みください。

その際、件名に「第31回大阪府作業療法学会託児室希望」とご記入し10月14日(金)までにお申し込みください。申し込み確認後、改めてご連絡いたします。

なお、当日の受付は行っていませんので、必ず事前申し込みをお願いいたします。

[申し込み先]

大阪府作業療法士会事務局

TEL：06-6765-3375 E-mail：jimu@osaka-ot.jp

担当：中辻(福利厚生部 部長)

託児関連イベントのご案内

「働くセラピストママ&パパの楽しみ方 ～気がかりがすっきり～」

子育て中のセラピスト(これから子育て予定のセラピストもOK)のみなさんが集まって、
日頃の悩みを話しませんか。みんなで情報交換して、すっきり解決!(できたらいいな。)

興味のある方は、当日、受付近くの福利厚生部員にお声かけ下さい。

日 程 表

	A 会場 2階 さくら西	B 会場 2階 さくら東	C 会場 2階 会議室A・B	D 会場 2階 会議室C・D	ポスター会場 1階 ギャラリー
9:00	9:00～ 参加受付	1階ロビーにて参加受付、演者受付、座長受付、府士会入会、年会費受付を行います。			
	9:40～ 開会式				
10:00	10:00～11:30 教育講演 1 運動と神経機構 講師：松木 明好 (四條畷学園大学) 司会：神尾 昭宏 (森之宮病院)	10:30～11:30 推進事業 MTDLP～生活行為向上マネジメント～『知っているMTDLP』から『活用できるMTDLP』へ！ 講師：木瀬 憲司 (森之宮病院)	10:30～11:30 精神分野シンポジウム1 病院、就労、訪問で何が違うのか？～覗いてみよう！評価・アプローチ～	10:30～11:30 教育講演 2 子どものセラピーに必要な視点・始点・支点 講師：三浦 正樹 (森之宮病院)	10:00～15:00 ポスター展示
11:00		11:30～ 相談コーナー 事例発表・事例検討の相談コーナー 講師：木瀬 憲司 (森之宮病院)	11:45～13:00 体験コーナー 認知症カフェに足を運んでみよう!!		10:30～11:30 ポスター発表 P-I-1～5 P-II-1～6
12:00				12:30～14:00 学会特別企画 大規模災害時の作業療法士の可能性～災害派遣時の報告～	11:40～12:40 ポスター発表 P-I-6～11 P-II-7～12
13:00	13:00～14:30 府民公開講座 発達障害の早期気づきと支援 講師：片山 泰一 (大阪大学大学院) 現場からの報告 講師：尾藤 祥子 (藍野大学) 司会：辻 薫 (大阪発達総合療育センター)	13:00～14:20 学術部企画 学術部研究会紹介・報告会	13:15～14:15 精神分野シンポジウム2 歴代理事に聞いてみよう！～今更聞けない、普段のギモン～		ポ ス タ ー 展 示
14:00					
15:00	14:40～16:10 日本OT協会 設立50周年記念 公開講座 認知症を深く理解する～死ぬまで現役を支えるリハビリテーション～ 講師：小川 敬之 (九州保健福祉大学) 司会：中川 正己 (大阪労災病院)				15:00～16:00 撤 去
16:00	16:20～ 表彰式 16:40～ 閉会式				
17:00					

プログラム

府民公開講座・日本作業療法協会設立50周年記念公開講座

府民公開講座 13:00～14:30

A会場(2階 さくら西)

司会：辻 薫(大阪発達総合療育センター)

〔 発達障がいの早期気づきと支援 〕

片山 泰一 大阪大学大学院

〔 現場からの報告 〕

尾藤 祥子 藍野大学

日本作業療法協会設立50周年記念公開講座 14:40～16:10

A会場(2階 さくら西)

司会：中川 正己(大阪労災病院)

〔 認知症を深く理解する ～死ぬまで現役を支えるリハビリテーション～ 〕

小川 敬之 九州保健福祉大学

講演・シンポジウム

教育講演1 10:00～11:30

A会場(2階 さくら西)

司会：神尾 昭宏(森之宮病院)

〔 運動と神経機構 〕

松木 明好 四條畷学園大学

推進事業 10:30～11:30

B会場(2階 さくら東)

司会：関本 充史(株式会社かなえるリンク)

〔 MTDLP ～生活行為向上マネジメント～ 『知っている MTDLP』から『活用できる MTDLP』へ！ 〕

木瀬 憲司 森之宮病院

〔 事例発表・事例検討の相談コーナー 〕

木瀬 憲司 森之宮病院
他 推進事業部員

司会：河合 英紀(株式会社 Hopemillion)

〔 病院、就労、訪問で何が違うのか？
～覗いてみよう！ 評価・アプローチ～ 〕

シンポジスト：金川 善衛 医療法人清風会就労支援センター オンワーク
西 広行 大阪府立精神医療センター
沖井 健太 株式会社 Hopemillion 希望や訪問看護ステーション
高野 隼 関西医科大学付属滝井病院 精神科デイケア

〔 認知症カフェに足を運んでみよう!! 〕

べるたうんぬくもりカフェ
小川 康裕 介護老人保健施設 ベルアルト
竹谷 厚作 ベルタウン介護相談センター
高田谷 和幸 特別養護老人ホーム ベルライブ
藤原 秀太 特別養護老人ホーム ベルライブ
津田 舞 ベルタウンヘルパーステーション

司会：河合 英紀(株式会社 Hopemillion)

〔 歴代理事に聞いてみよう！
～今更聞けない、普段のギモン～ 〕

シンポジスト：山本 芳恵 地域活動支援センター 相談支援事業所 こころッと
山口 由香里 訪問看護ステーション こころ
巽 絵理 関西福祉科学大学

司会：木村 基(大阪発達総合療育センター)

〔 子どものセラピーに必要な視点・始点・支点 〕

三浦 正樹 森之宮病院

司会：上田 任克(四條畷学園大学)

〔 大規模災害時の作業療法士の可能性 ～災害派遣時の報告～ 〕

シンポジスト：木村 基 大阪発達総合療育センター
塩屋 博史 大阪府立急性期・総合医療センター
中野 皓介 摂津市保健センター
岩吹 綾子 大阪医科大学附属病院
藤本 侑大 大阪府済生会千里病院
林 辰博 大阪医療福祉専門学校
野口 俊一 社会医療法人大道会 森之宮病院

〔学術部研究会紹介・報告会〕

- 1 就労と地域生活(Work and Community life : WCL)研究会
吉田 文 大阪保健医療大学
- 2 就労関連自己効力感尺度 Work-related self-efficacy scale WSES
日本語版の信頼性・妥当性の検討
小川 泰弘 社会医療法人北斗会 さわ病院
- 3 うつ病に効果的なプログラムの検討
芳賀 大輔 ワンモア豊中
- 4 けん玉動作が転倒予防に与える効果の検討
村橋 大輔 わかくさ竜間リハビリテーション病院
- 5 メイクがクライアントの生活行為を変化させる
～メイクアップ講座の開講に向けた取り組み～
林部 美紀 畿央大学大学院 健康科学研究科 研究員
- 6 精神疾患患者を対象とした、生体医工学技術を用いた客観的指標の検討
福原 啓太 医療法人美喜和会オレンジホスピタル
- 7 地域社会での一貫した指導・支援を可能にするために
～児童デイサービスにおける生活行為向上マネジメントの検討～
北山 淳 大和大学

一般演題プログラム

(ポスター発表)

P-I-1～5 10:30～11:30

ポスター会場(1階 ギャラリー)

[生活行為向上マネジメント]

座長：中村 元紀(社会医療法人 生長会 府中病院)

- P-I-01** 生活行為向上マネジメントを活用し、限られた時間の中で
家族と質の高い生活を送る支援に繋がった一例
～写真撮影でひろがった家族とのコミュニケーション～
尾崎 直美 社会医療法人生長会 ベルピアノ病院
- P-I-02** 子どもの気持ちを感じ取れるチーム作りをスタート!!
(生活行為向上マネジメントの視点を生かした地域支援)
小林 英利奈 こどもげんきけいかく かなえる広場さくら
- P-I-03** 生活行為向上マネジメントを持ちいて本人・家族・他職種を
巻き込み介入した事で回復期へ円滑に申し送りが出来た事例
鈴木 愛理 社会医療法人愛仁会 高槻病院 技術部 リハビリテーション科
- P-I-04** 生活行為向上マネジメント普及についての調査
～大阪市北ブロック研修会1年後の活用状況～
榊原 康仁 大阪医療福祉専門学校
- P-I-05** 生活行為向上マネジメントに基づく授業の終了時のアンケートの
分析結果から教育効果の検討
林 亜遊 大阪医療福祉専門学校

P-I-6～11 11:40～12:40

ポスター会場(1階 ギャラリー)

[発達]

座長：泉谷 憲正(四天王寺 和らぎ苑)

- P-I-06** 知的障害者の食事動作への意欲に向けた取り組み
白田 麻衣 社会福祉法人藍野福祉会 藍野療育園
- P-I-07** 座面の支持面の変化がスプーン操作に影響したダウン症児
里原 佑果 社会福祉法人藍野福祉会 藍野療育園
- P-I-08** 当院の CP-FSS プロジェクトの紹介
～重症度の高い脳性麻痺児を対象とした場合～
野口 俊一 社会医療法人大道会 森之宮病院 リハビリテーション部 作業療法科

P-I-09 座位姿勢が安定したことで、上肢の探索活動が連続的に可能になり、更衣に対するモチベーションの向上とともに協力動作が増加した脳性麻痺児に対する介入の一例

矢野 聡子 社会医療法人大道会 森之宮病院

P-I-10 目-口-両手の協調により動作が連続し、スプーン操作向上につながった事例

長峰 まい香 社会福祉法人愛徳福祉会 大阪発達総合療育センター

P-I-11 笑いを目標にする作業療法 一笑わせ、笑わされる暮らしの提供

松本 茂樹 堺市立重症心身障害者(児)支援センター ベルデさかい

P-II-1～6 10:30～11:30

ポスター会場(1階 ギャラリー)

[身体障害]

座長：内海 奈那子(ベルランド総合病院)

P-II-01 左上腕骨近位端骨折術後の洗髪動作獲得を目指した一症例

池田 翔真 医療法人若葉会 堺若葉会病院

P-II-02 長母指伸筋腱皮下断裂腱移行術後診療所より作業療法を開始した1例

大平 健二 ねぎ整形外科・リウマチクリニック

P-II-03 急性期より随意運動介助型電気刺激装置を使用しながら実動作練習を行い、上肢機能とADLに改善を認めた脳卒中後軽度片麻痺を呈した一事例

武田 将 社会医療法人愛仁会 高槻病院 技術部 リハビリテーション科

P-II-04 聴覚理解が良好な失語症を呈した脳出血患者への課題指向型訓練と動作指導が麻痺側上肢の使用頻度に有効であった一症例

久堀 佐知 関西電力病院 リハビリテーション部

P-II-05 イラストレーターとしての復職を目指して
～「絵を描きたい」の実現の為に～

宮前 美香 社会医療法人三和会 永山病院

P-II-06 右手での食事動作にこだわりが強い症例

谷口 望 社会医療法人さくら会 さくら会病院

[回復期・地域・精神]

座長：村橋 大輔(わかかさ竜間リハビリテーション病院)
柳原 とも子(阪南病院)

P-II-07 C7頸髄損傷患者のセルフマネジメント確立に向けた訪問リハビリの関わり

仁野 寛子 千里津雲台訪問看護ステーション リハビリ大阪支所

P-II-08 回復期リハビリテーション病棟における
人工股関節全置換術後クリニカルパスの取り組み

久保 早希子 医療法人みどり会 中村病院

P-II-09 長期療養型病院において、馴染みのある作業を通して、
笑顔や発話が増えた1症例

米田 有希 医療法人錦秀会 阪和第一泉北病院

P-II-10 一般病棟における専従・専任セラピストの取り組み
—ADL 維持向上に向けて—

本山 絵美 社会医療法人大道会 森之宮病院 リハビリテーション部

P-II-11 末期がんの症例が主婦という役割を持ち自宅退院に至った例
～調理活動を通じ作業療法士が考察したこと～

平井 楓花 社会医療法人大道会 森之宮病院

P-II-12 統合失調症患者が「役割」を担うことの意味
—デイケアから就労継続支援事業所への移行を目指して—

濱口 真子 NTT 西日本大阪病院 神経科 デイケア

抄 録

一般演題

ポスター発表

編集後記

私が作業療法士になった25年前、もちろん大阪府作業療法学会は開催されてきました。その頃は会員数も少なく（府士会の資料によると211名）、本当に小さな会でした。それが現在は会員数も1,995名！（2016年3月31日時点）と9倍以上の大所帯となり、学会の構成も、一般演題の発表はもちろん、講演やシンポジウムなど盛りだくさんな企画をたてることが出来るまでになりました。

31年という歴史が、大きな力となっていることを感じます。私たち実行委員は、中川学会長のもと、この歴史を更に大きな力とすべく、次の世代へ引継いでいくことが出来るようにという思いをこめて、今回の学会の準備を行ってまいりました。少しでも多くの会員の方に参加して頂き、明日からの作業療法の力としていただきたいと思います。

今回の学会の開催にあたりましては、各方面の方々から一方ならぬご支援、ご協力をいただいております。事務局を勤めました私の至らなさから、ご迷惑をおかけしたことも多々ありました。そのたびに暖かく受け入れて頂きました関係者の皆様には、本当に感謝しております。この場を借りまして、厚くお礼申し上げます。

第31回大阪府作業療法学会 事務局長 村田 郁子

第31回大阪府作業療法学会

学会長：中川 正己

事務局：大阪労災病院 中央リハビリテーション部内
〒591-8025 堺市北区長曾根町1179-3
TEL：072-252-3561 FAX：072-255-3349
E-mail：otosaka31st@yahoo.co.jp

出版：株式会社セカンド
〒862-0950 熊本市中央区水前寺4-39-11 ヤマウチビル1F
TEL：096-382-7793 FAX：096-386-2025
<http://www.secand.jp/>



一般社団法人 大阪府作業療法士会
<http://osaka-ot.jp/>



第31回 大阪府作業療法学会事務局

大阪労災病院

中央リハビリテーション部内

〒591-8025 堺市北区長曾根町1179-3

TEL: 072-252-3561

E-mail: otosaka31st@yahoo.co.jp